

luglio 25

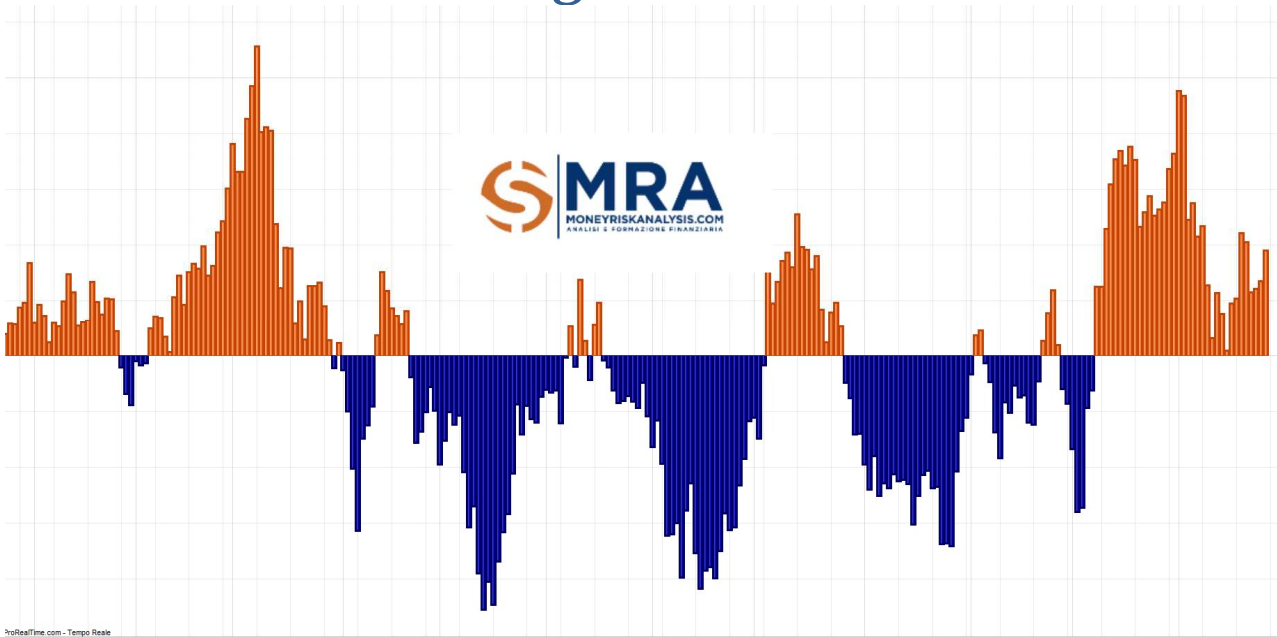

Daily

Per contatti scrivere a info@moneyriskanalysis.com
Oppure telefonare al 3456069728

Dashboard MRA



"L'applicazione costante di un metodo è la chiave per il successo, poiché la pratica ripetuta porta alla perfezione."

| INDICI BORSE | | | MATERIE PRIME | | | VALUTE | | |
|--|----------|--------|---------------|---------|--------|-------------------------------|----------|--------|
| LAST | VAR% | | LAST | VAR% | | LAST | VAR% | |
| CAC40 FCE Full0823 | 7461,5 | 0,18% | Brent | 82,38 | -0,44% | Spot AUD/USD | 0,6776 | 0,65% |
| DAX40 Full0923 8:00-22:00 | 16286 | 0,03% | COPPER | 3,912 | 1,47% | Spot EUR/USD | 1,1065 | 0,02% |
| NIKKEI225 \$ Full0923 | 32665 | -0,27% | CORN | 559,5 | -1,54% | Spot GBP/USD | 1,285 | 0,30% |
| ESTOXX50 PRICE EUR INDEX | 4392,25 | 0,21% | GOLD | 1962,98 | 0,44% | Spot USD/JPY | 141,38 | -0,11% |
| FTSE MIB40 Full0923 | 29135 | 0,21% | SILVER | 24,65 | 1,40% | Bitcoin - BTC/USD | 29180,13 | 0,01% |
| NASDAQ FUTURE | 15619,25 | 0,37% | SOYBEAN | 1406,5 | -1,26% | Ethereum - ETH/USD | 1854,36 | 0,24% |
| SP500 FUTURE | 4591,75 | 0,18% | WTI | 78,425 | -0,41% | Binance Coin - BNB/USD | 237,65 | -0,56% |
| ETF EMERGING | | | TITOLI | | | BOND | | |
| LAST | VAR% | | LAST | VAR% | | LAST | VAR% | |
| ISHARES CHINA LARGE CAP UCITS ETF DIST | 75 | 1,76% | APPLE | 192,75 | 0,4% | 10Y TNote Full0923 | 111,813 | -0,22% |
| ISHARES MSCI KOREA UCITS ETF USD DIST | 42,51 | 0,57% | META | 291,61 | -0,90% | Euro Bund Full0923 8:00-22:00 | 133,4 | -0,24% |
| LYXOR MSCI BRAZIL UCITS ETF A | 20,79 | 0,82% | AMAZON | 128,8 | -0,92% | Long-Term Euro BTP Full0923 | 116,25 | -0,34% |
| LYXOR MSCI INDIA UCITS ETF - ACC | 23,84 | -0,02% | MICROSOFT | 345,11 | 0,39% | TASSO REALE 10Y USA | 1,49 | |
| XTRACKERS MSCI MEXICO UCITS ETF | 6,075 | 1,25% | ALPHABET | 121,88 | 1,30% | INFLAZIONE ATTESA US 10Y | 2,38 | |

Dax future 1 ora

Sp500 future 1 ora



TREND SIGNAL LONG-TERM

| ASSET | COD | 31/12/2023 | 25/07/2023 | Performance YTD | TREND | TREND DEFINITION | FORZA COMPARATIVA | SUP RES short term | SUP RES long term | SET-UP |
|---|------------|------------|------------|-----------------|-------|------------------|-------------------|--------------------|-------------------|------------|
| 10Y TNote Full0623 | ZNXXXX | 112,3 | 111,922 | -0,34% | FLAT | HIGH | DOWN | 114,433 | 114,33 | 05/12/2023 |
| Bitcoin - BTC/USD | BTCUSD | 16.531,00 | 29.134,87 | 76,24% | LONG | HIGH | DOWN | 28425,58 | 26264,82 | 05/08/2023 |
| DAX40 Perf Index | DAX | 13.923,00 | 16.190,00 | 16,28% | FLAT | LOW | DOWN | 15842,14 | 15081,69 | 07/08/2023 |
| DOW JONES INDUSTRIAL AVERAGE | DJI | 33.147,00 | 35.411,00 | 6,83% | LONG | HIGH | DOWN | 33630,52 | 33253,96 | 09/08/2023 |
| ESTOXX50 PRICE EUR INDEX | SXSE | 3.793,00 | 4.383,00 | 15,55% | LONG | LOW | DOWN | 4316,49 | 4122,89 | 17/08/2023 |
| Ethereum - ETH/USD | ETHUSD | 1.195,00 | 1.852,13 | 54,99% | LONG | LOW | DOWN | 1853,78 | 1758,30 | 06/08/2023 |
| Euro Bund Full0323 8:00-22:00 | BUNDXXXX_8 | 132,80 | 133,30 | 0,38% | FLAT | LOW | DOWN | 133,96 | 134,63 | 11/09/2023 |
| FTSE MIB40 Index | FTSEMIB | 23.706,00 | 28.908,00 | 21,94% | LONG | HIGH | UP | 27340,41 | 26024,98 | 25/08/2023 |
| ISHARES CHINA LARGE CAP UCITS ETF DIST | FXC | 75,91 | 73,70 | -2,91% | SHORT | LOW | DOWN | 73,72 | 74,82 | 04/09/2023 |
| ISHARES MSCI EM UCITS ETF DIST | IEEM | 34,48 | 36,21 | 5,02% | SHORT | LOW | DOWN | 35,367 | 35,45 | 20/08/2023 |
| ISHARES MSCI WORLD EUR HDG UCITS ETF AC | IWDE | 63,68 | 74,15 | 16,44% | LONG | HIGH | RIFERIMENTO | 69,88 | 67,53 | 21/07/2023 |
| Mini Crude Oil Full0423 | QMXXXX | 80,25 | 78,93 | -1,65% | LONG | HIGH | DOWN | 73,63 | 77,08 | 25/08/2023 |
| NASDAQ100 Index | NDX | 10.939,00 | 15.448,00 | 41,22% | LONG | HIGH | UP | 13935,97 | 12651,90 | 22/08/2023 |
| Nikkei 225 | NK225 | 26.094,00 | 32.700,00 | 25,32% | LONG | HIGH | DOWN | 30364,16 | 28660,21 | 28/07/2023 |
| Ounce Gold USD | XAUUSD | 1824 | 1962,29 | 7,58% | LONG | HIGH | DOWN | 1971,09 | 1881,73 | 30/08/2023 |
| Ounce Silver USD | XAGUSD | 23,96 | 24,57 | 2,55% | LONG | HIGH | DOWN | 24,06 | 22,94 | 03/08/2023 |
| S&P500 Index | SP500 | 3.839,00 | 4.554,00 | 18,62% | LONG | HIGH | UP | 4216,37 | 4052,71 | 09/08/2023 |
| Spot EUR/USD | EURUSD | 1,07 | 1,1076 | 3,51% | LONG | HIGH | UP | 1,0918 | 1,07 | 19/07/2023 |

Spariscono i segnali short fatta eccezione per la CINA ed EMERGING MARKET, in attesa della Fed di domani. A proposito di EMERGING MARKET è doveroso segnalare un superamento delle resistenze, in presenza di scarsa direzionalità. Migliora l'impostazione tecnica su OIL e ORO i quali dalla loro parte vedono presenza di tendenza definita. Il WTI ha superato al momento anche la resistenza di lungo periodo, dopo molti mesi di trend discendente. Il Gold è alle prese con la fascia di resistenza presente tra 1965 e 1983. SP500 e NASDAQ rimangono gli indici più forti.

Tutti da una parte

EUR/USD (EUU|6E) COT Summary (Futures)

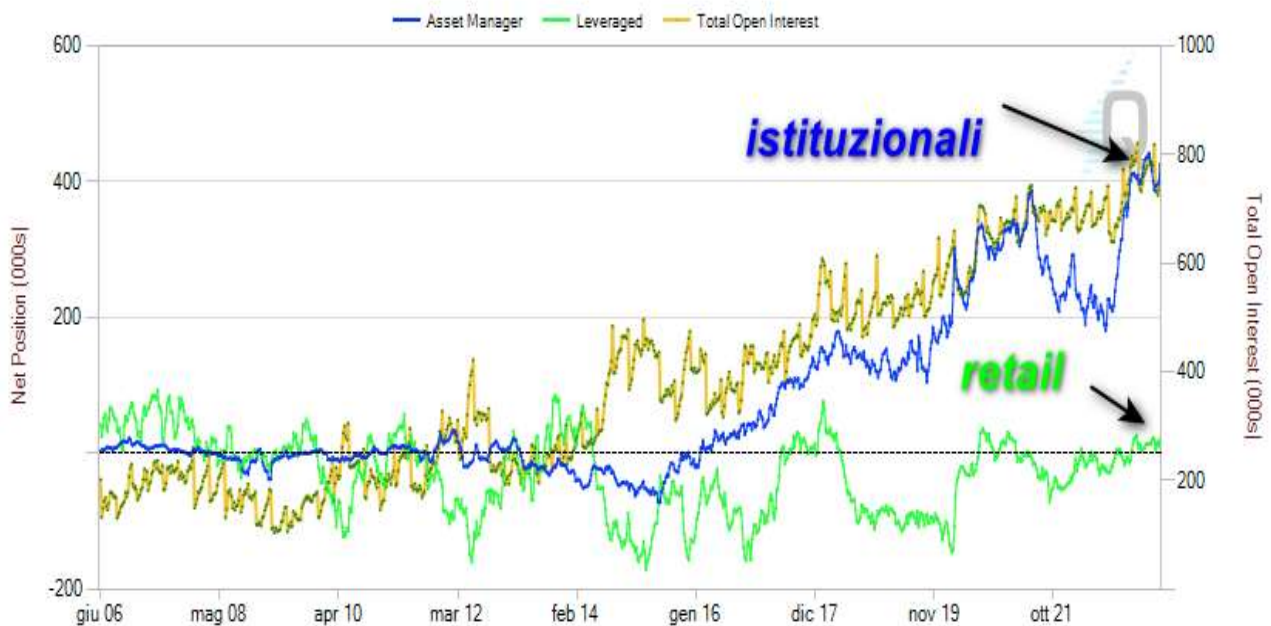

Dalle posizioni sul COT relative al cross EurUSD le posizioni long sono ai massimi di sempre. Questo significa che i grossi investitori stanno scommettendo su un ultimo rialzo dei tassi e un cambiamento della politica monetaria della Fed entro breve.

Ciò non significa che il dollaro sia destinato a deprezzarsi, ma piuttosto che vi sono potenziali e massicci venditori sul cross in oggetto in caso di segnali importanti. Anzi, a dire il vero il forte aumento delle posizioni long non è per niente congruo al rialzo compiuto dall'Euro.

JPY/USD (JPU|6J) COT Summary (Futures)

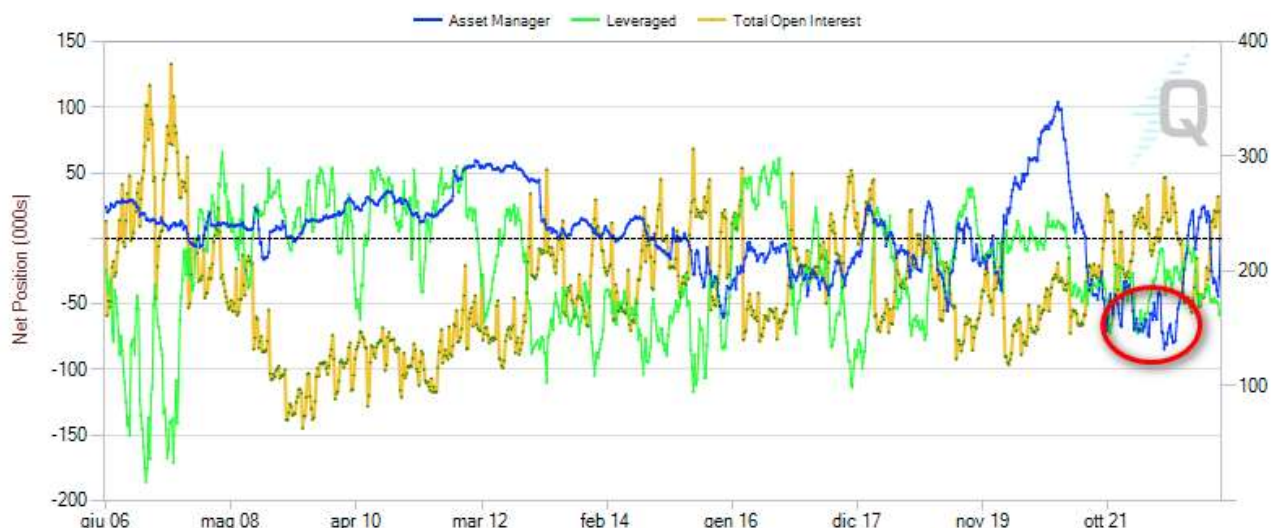

Qui ad esempio possiamo vedere come fossero decisamente short gli investitori istituzionali sul Dollaro/Yen. In questo caso hanno finito per soccombere decisamente. Certi eccessi presenti sul COT possono essere quindi utili per operare in ottica contrarian.



Da un punto di vista grafico possiamo vedere come l'Eurusd abbia avviato una prima correzione a partire dal set-up del 19 luglio, fallendo per il momento la fascia di resistenza situata tra 1,1230 e 1,1160. Segnali di ulteriore debolezza arriverebbero alla rottura di 1,0960.

Fino a che non ci sarà la rottura di questo supporto la tendenza dovrà essere considerata ancora rialzista. I dati usciti ieri sui PMI europei suggeriscono tuttavia che l'Euro non scoppia di salute. Meglio quindi attendere con un po' di diffidenza la riunione della Fed e della Bce che si terrà rispettivamente mercoledì e giovedì.

Le attese sono totalmente in favore di un rialzo di 0,25. Nel frattempo il risveglio di alcune materie prime come il petrolio, potrebbero rallentare nel breve la dinamica di discesa dell'inflazione.

Per quanto riguarda i mercati azionari gli investitori sembrano puntare in favore di un atterraggio morbido. Oggi la situazione, riguardo alle valutazioni è la seguente:

Exhibit 6: S&P 500 trades at a 20x P/E in aggregate, but 17x ex. the top 7 stocks as of July 20, 2023

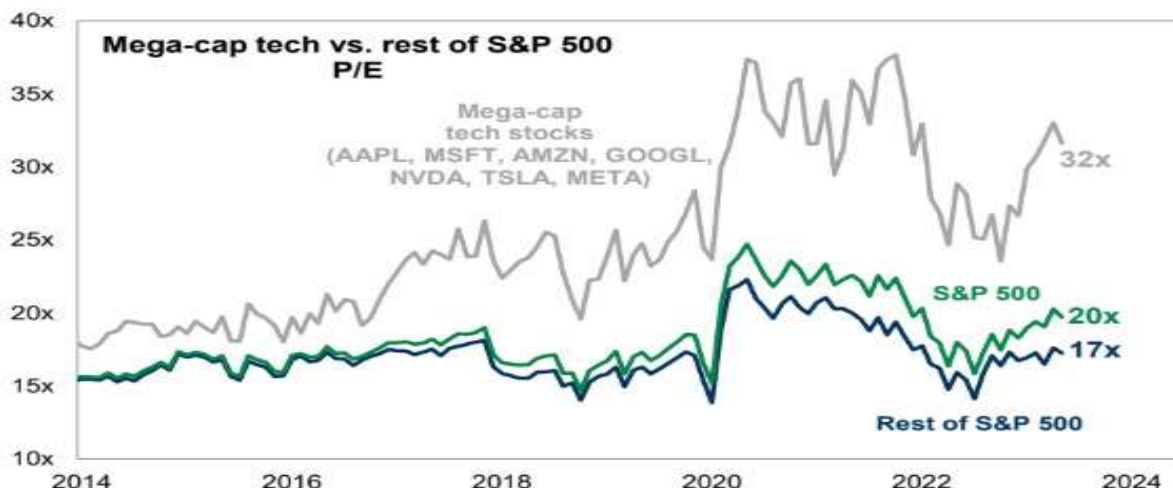

Source: Compustat, Goldman Sachs Global Investment Research

In pratica i primi sette titoli per capitalizzazione a Wall Street stanno quotando ben 32 volte gli utili, contro il resto che esprime una media di 17. Questa situazione potrebbe quindi favorire nelle prossime settimane un maggior interesse sui titoli a minor capitalizzazione.

DAX INDEX

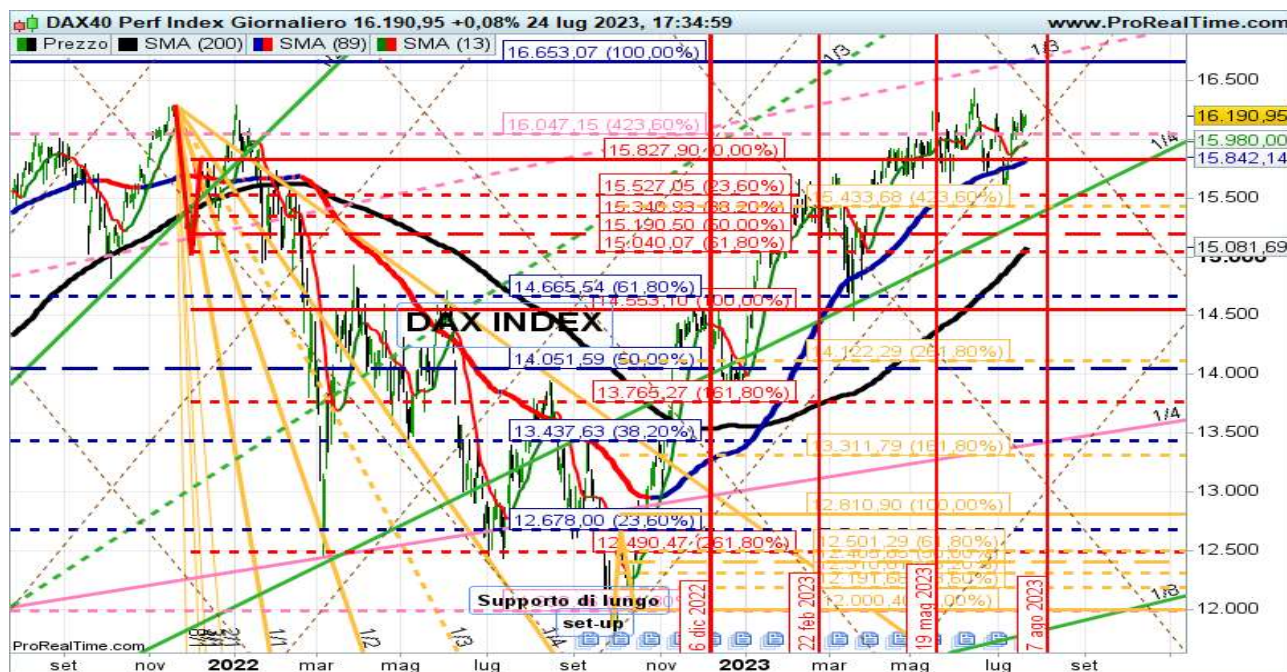

L'indice tedesco muove in presenza di un trend al rialzo il cui supporto più importante è situato a 15840. Attendiamo set-up dell'8 di agosto dal quale potrebbe nascere un movimento importante. Da tempo gli indicatori segnalano una bassa direzionalità, mentre in termini di forza comparativa rimane decisamente più debole rispetto a SP500 e NASDAQ.

FTSEMIB40

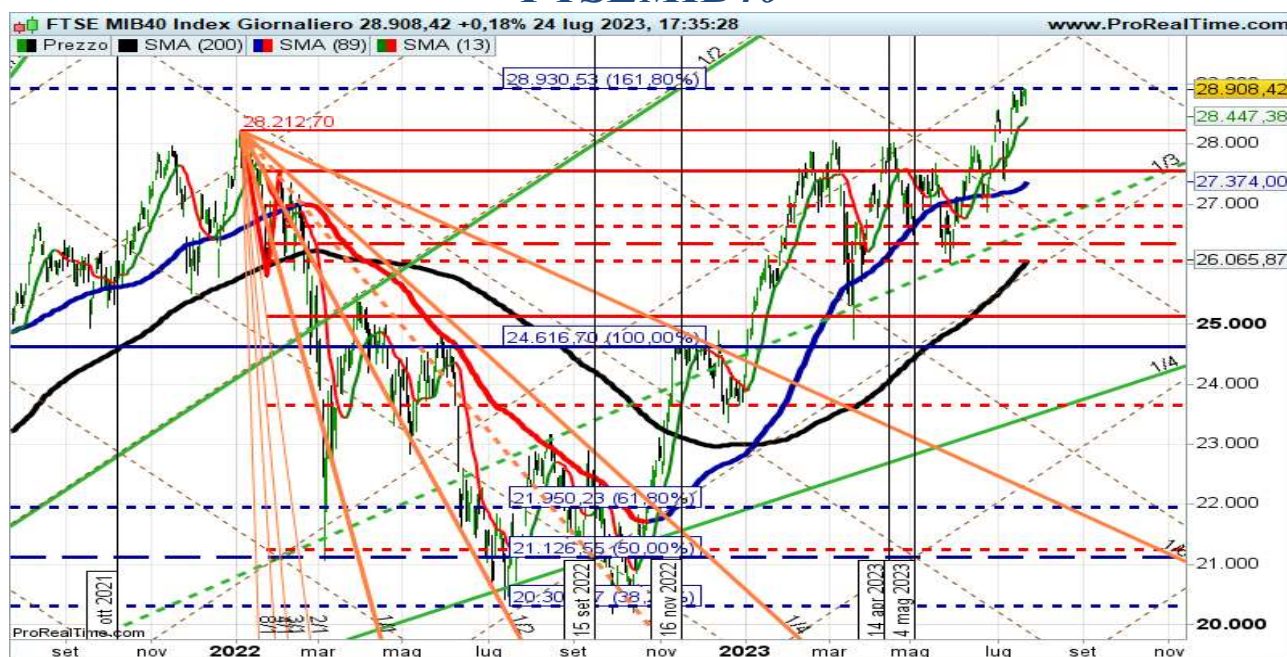

L'indice in questione muove a ridosso di un'importante resistenza situata a 28900/29000. In questo caso la forza comparativa è senza dubbio migliore del Dax, mentre il trend più definito. Il primo supporto degno di nota lo troviamo a 27350.

Classifica per indicatore MRA

BUY
HOLD
SELL

| COMMODITY | MRA INDEX | Ultimo | Codice | Mercato |
|---------------------------|-----------|------------|--------|--------------------|
| Oats Full1223 | 1,07 | 465,00 | ZOXXXX | Futures CBOT |
| Orange Juice Full0923 | 1,05 | 305,70(c) | OJXXXX | Futures ICE US |
| Cocoa Full0923 | 1,05 | 3.417(c) | CCXXXX | Futures ICE US |
| RBOB Gasoline Full0823 | 1,0428 | 2,86 | RBXXXX | Futures NYMEX |
| Live Cattle Full0823 | 1,035 | 178,750(c) | LEXXXX | Futures CME Globex |
| Feeder Cattle Full0823 | 1,031 | 243,250(c) | GFXXXX | Futures CME Globex |
| Lean Hogs Full0823 | 1,031 | 100,100(c) | HEXXXX | Futures CME Globex |
| Soybean Oil Full1223 | 1,03 | 63,47 | ZLXXXX | Futures CBOT |
| Soybean Full1123 | 1,03 | 1.405,25 | ZSXXXX | Futures CBOT |
| Silver Full0923 | 1,013 | 24,75 | SIXXXX | Futures COMEX |
| ULSD Heating Oil Full0823 | 1,0116 | 2,74 | HOXXXX | Futures NYMEX |
| Brent Crude Oil Full0923 | 1,01 | 82,24 | BZXXXX | Futures NYMEX |
| Light Crude Oil Full0923 | 1,01 | 78,31 | CLXXXX | Futures NYMEX |
| Ounce Gold USD | 1,01 | 1.962,36 | XAUUSD | Oro & Argento Spot |
| Sugar No. 11 Full1023 | 1,01 | 24,92(c) | SBXXXX | Futures ICE US |
| Gold Full0823 | 1 | 1.962,30 | GCXXXX | Futures COMEX |
| Soybean Meal Full1223 | 1 | 409,80 | ZMXXXX | Futures CBOT |
| Copper Full0923 | 0,9862 | 3,90 | HGXXXX | Futures COMEX |
| Rough Rice Full0923 | 0,985 | 16,195(s) | ZRXXXX | Futures CBOT |
| Wheat Full0923 | 0,97 | 745,25 | ZWXXXX | Futures CBOT |
| Platinum Full1023 | 0,96 | 980,80 | PLXXXX | Futures NYMEX |
| Class III Milk Full0823 | 0,95 | 17,81 | DCXXXX | Futures CME Globex |
| Corn Full1223 | 0,95 | 558,50 | ZCXXXX | Futures CBOT |
| Natural Gas Full0823 | 0,947 | 2,70 | NGXXXX | Futures NYMEX |
| Palladium Full0923 | 0,94 | 1.290,50 | PAXXXX | Futures NYMEX |
| Lumber Full0923 | 0,9 | 538,5(c) | LBXXXX | Futures CME Globex |



Glossario

<http://www.moneyriskanalysis.com/it/glossario.php>

General Disclaimer

Le informazioni contenute nel presente documento internet sono frutto di una accurata selezione di fonti da noi considerate attendibili. Non se ne garantisce l'accuratezza o la completezza e nulla, in questo documento, e' stato realizzato per fornire questa garanzia.

MoneyRiskAnalysis non si assume alcuna responsabilita' per i danni derivanti dall'uso d'informazioni contenute in questo documento.

Ne' questo documento, ne' il suo contenuto, ne' una sua copia possono essere modificati in qualsiasi modo, trasmessi o distribuiti senza citare la fonte ovvero MoneyRiskAnalysis.

I componenti del team di MoneyRiskAnalysis possono avere in corso acquisti, vendite o possono detenere posizioni di lungo o breve periodo sul mercato e/o avere interessi collegati ai valori mobiliari menzionati. Quanto espresso circa tali valori mobiliari riveste esclusivamente carattere informativo e non ha carattere di offerta, invito ad offrire o di messaggio promozionale finalizzato all'acquisto, alla vendita o alla sottoscrizione dei predetti valori mobiliari.

MoneyRiskAnalysis non si assume alcun tipo di responsabilita' in relazione alle informazioni fornite da altre fonti alle quali ci si possa collegare attraverso il presente documento. Qualsiasi raccomandazione o opinione espressa su tali altre fonti sono di esclusiva responsabilita' dei titolari di tali fonti e non costituiscono nella maniera piu' assoluta raccomandazioni o opinioni di MoneyRiskAnalysis. L'eventuale possibilita' di collegarsi ad altre fonti non rappresenta pertanto una raccomandazione o un'approvazione da parte di MoneyRiskAnalysis a quanto contenuto in tali fonti.

L'analisi dei dati e le informazioni contenute in questo documento sono preparate a solo scopo informativo, e non rappresentano un'offerta o sollecitazione di un'offerta a comprare o vendere quote di Fondi di Investimento o di qualsiasi altro strumento finanziario, o a sottoscrivere Contratti di Gestione di qualunque societa'. Questo documento non fornisce nessuna indicazione o consulenza o necessaria a prendere alcuna decisione di investimento.

La performance del passato non e' indicativa di uguali rendimenti nel futuro.

Copyright Money Risk Analysis © Riproduzione riservata